



100 CAPOLAVORI DI BRERA



100 OPERE D'ARTE PER LA TUA VITA (GUIDA ALLA PINACOTECA E ALLE SCELTE DI CLASS 2006)

*Class*editori

IN COLLABORAZIONE CON



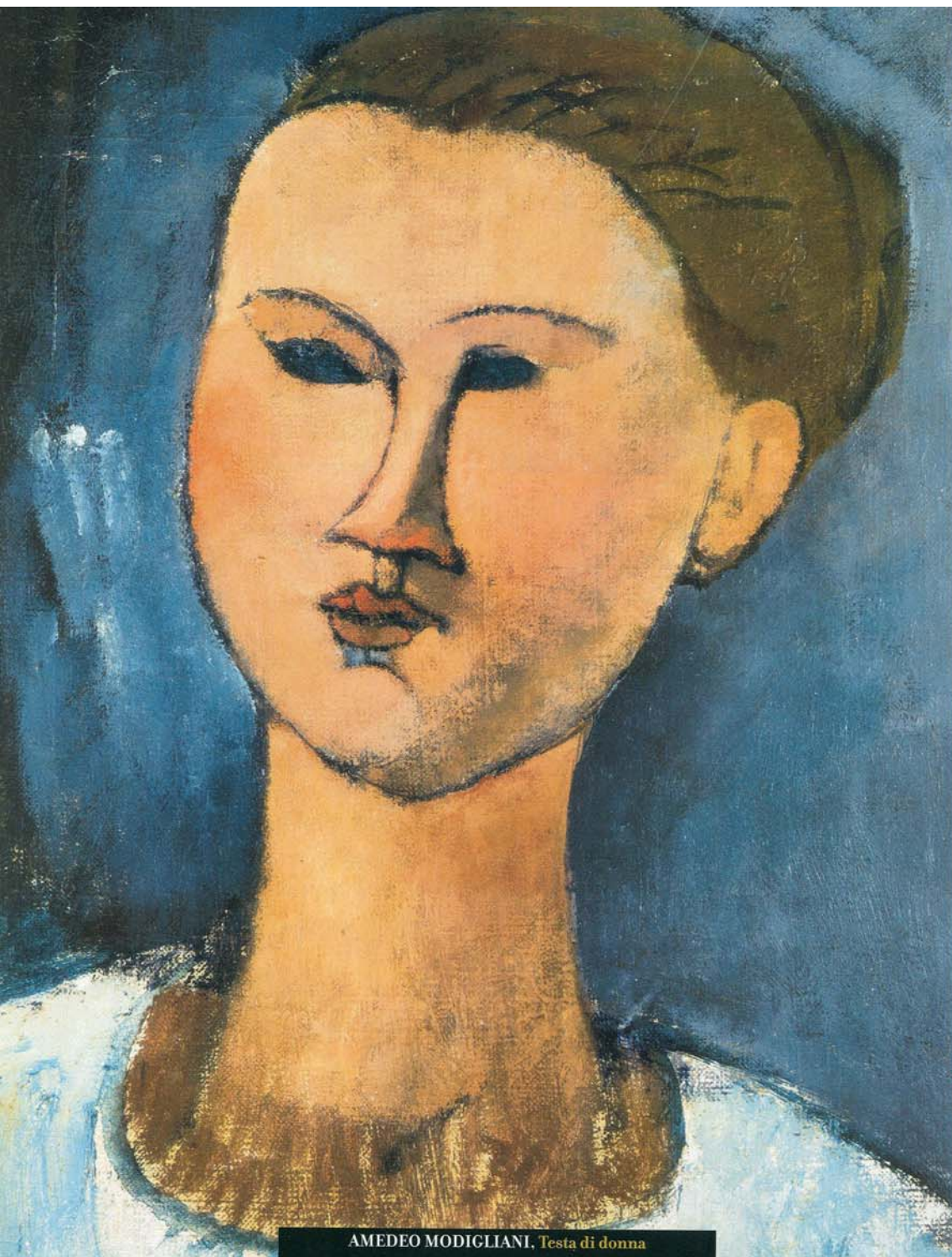

AMEDEO MODIGLIANI, *Testa di donna*

Amedeo Modigliani

✦ NATO A LIVORNO NEL 1884, MODIGLIANI SI FORMA TRA FIRENZE E VENEZIA E, DAL 1909, SI STABILISCE A PARIGI, CITTÀ IN CUI SI CONSUMERÀ PRATICAMENTE TUTTA LA BREVE CORSA DEL SUO FARE ARTISTICO (MORIRÀ A SOLI 36 ANNI). AFFASCINATO DALLA SEMPLICITÀ SINTETICA DELLA SCULTURA DI STAMPO ETNICO, LA SUA CREATIVITÀ È INFLUENZATA DA RICHIAMI A TOULOUSE-LAUTREC E DALLE OPERE DI BRANCUSI. TORNATO ALLA PITTURA NEL 1920, DOPO UNA BREVE AVVENTURA COME SCULTORE, MODIGLIANI REALIZZA CIRCA 300 OPERE A OLIO, CARATTERIZZATE DA UN'INCONFONDIBILE CIFRA ARTISTICA: L'ALLUNGAMENTO DELLE FIGURE, LE ESPRESSIONI SEMPLICI E QUASI SOGNANTI, CHE ESALTANO L'ELEGANZA SOLITARIA E LEGGERA DEI PERSONAGGI.

FontanaArte



LO SLANCIO È LO STESSO, ed è l'elemento (quell'allungamento così caratteristico) diventato il marchio di fabbrica delle opere di Amedeo Modigliani, di cui qui presentiamo la *Testa di donna* del 1915. E che si ritrova, trasmutato in altri ambiti e altri materiali, in questa nuova creazione firmata FontanaArte, la lampada da terra *Vertigo* progettata dal designer Marco Acerbis. Ma se Modigliani cercava l'ispirazione nell'arte etnica, nelle sculture africane, in un mondo sognante di teste senza contesto, quella di FontanaArte è una sfida rivolta al futuro, all'impiego di materiali che raccontano un domani ancora nella culla, di tecnologie illuminotecniche d'assoluta avanguardia.



CARLO GUGLIELMI

✦ CLASSE 1947, È IL PROPRIETARIO (RICOPRE LA CARICA DI AMMINISTRATORE DELEGATO) DI FONTANAARTE, AZIENDA FONDATA NEL 1932 DALL'ARCHITETTO GIO' PONTI CON LA COLLABORAZIONE DI LUIGI FONTANA. LAUREATO IN ECONOMIA E COMMERCIO ALLA CATTOLICA DI MILANO, GUGLIELMI AVEVA GIÀ RICOPERTO IN AZIENDA, TRA IL 1979 E IL 1982, IL RUOLO DI DIRETTORE GENERALE. NUMEROSE LE CARICHE E GLI INCARICHI CHE ATTUALMENTE GUGLIELMI RICOPRE: A.D. E PROPRIETARIO, CON IL FRATELLO PAOLO, DELL'AZIENDA AGRICOLA SAN BERNARDO DI GAVI, PRESIDENTE DI ASSOLUCE, PRESIDENTE DI INDICAM, VICEPRESIDENTE DI ALTAGAMMA E PRESIDENTE DEL GOLF CLUB DI CASTELCONTURBIA.

